

ASP in EUROPA

Stand: 04.07.23

Stand: 19.07.2023

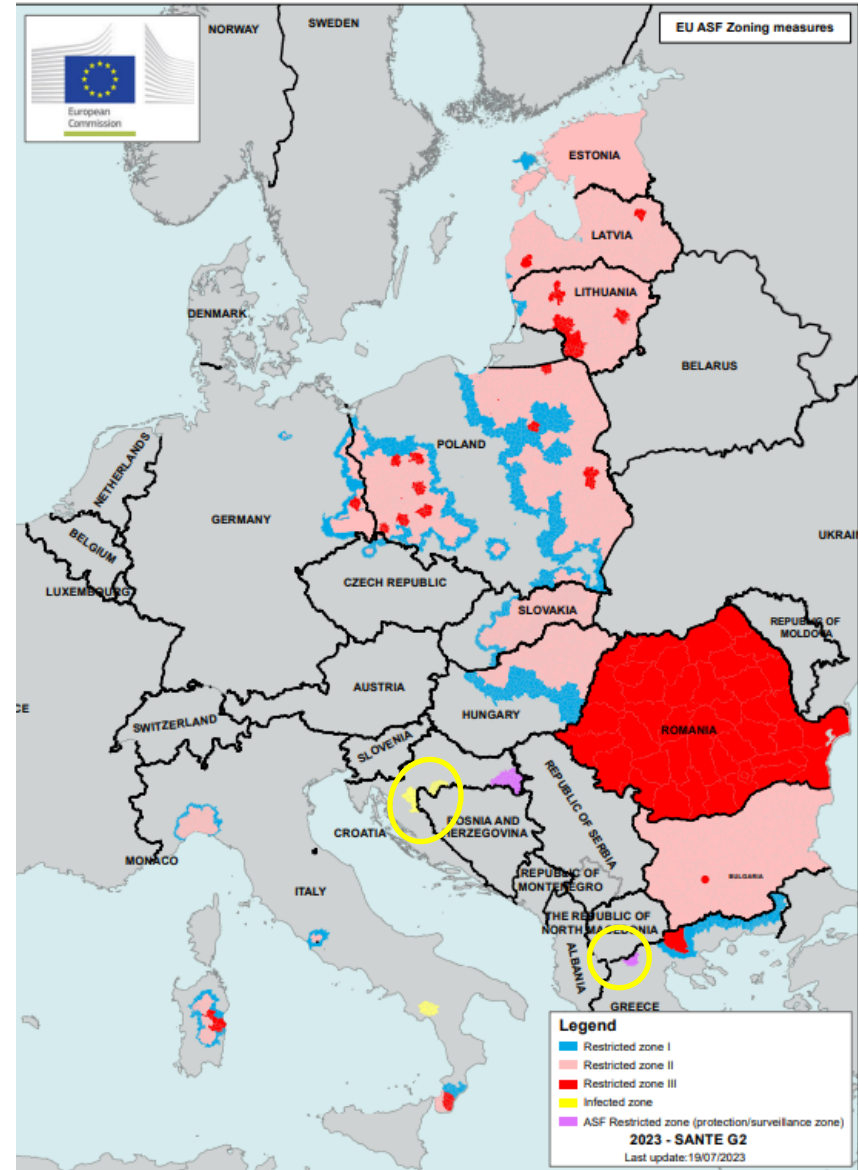
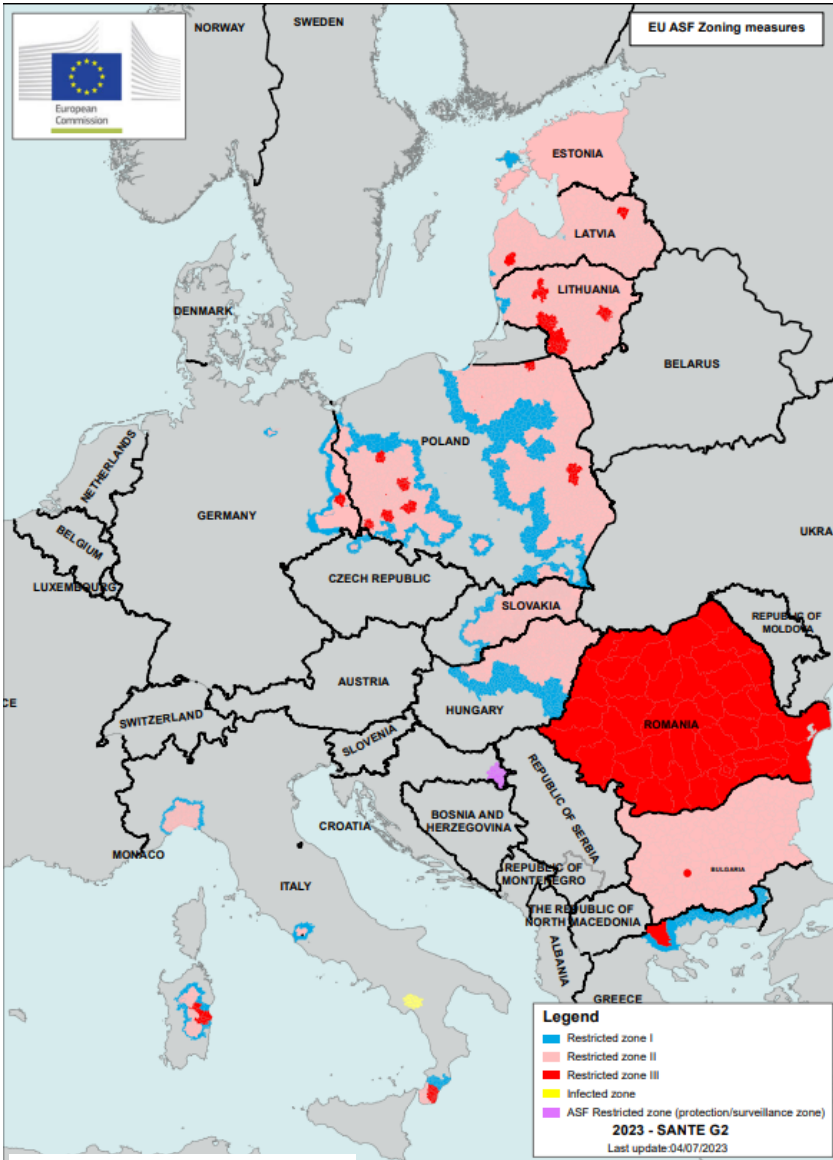

DVO (EU) 2023/1407

LTBZ - Lage ASF

DVO (EU) 2023/1458 vom 11.07.23: GR: Hausschwein
DVO (EU) 2023/1554 vom 19.07.23: Kro: Wildschwein

ASP in EUROPA

Entwicklung Monat Juli

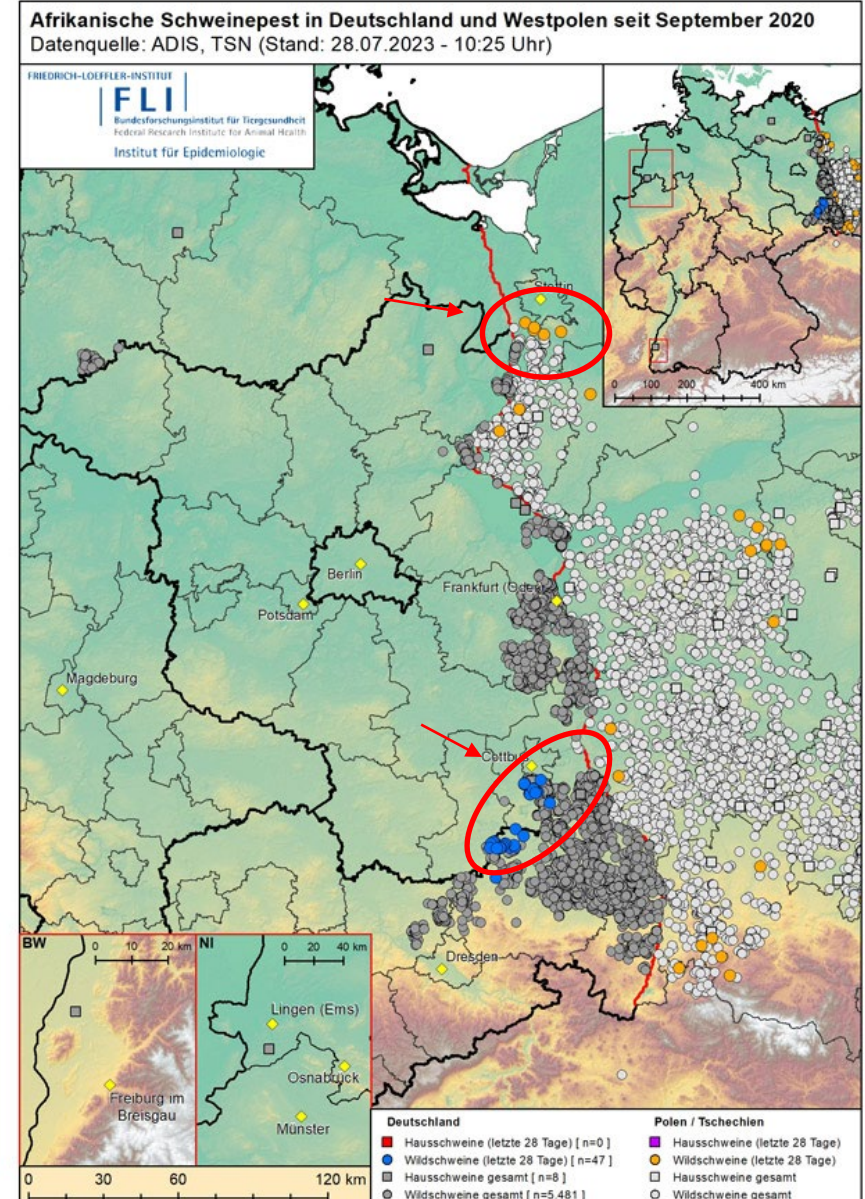
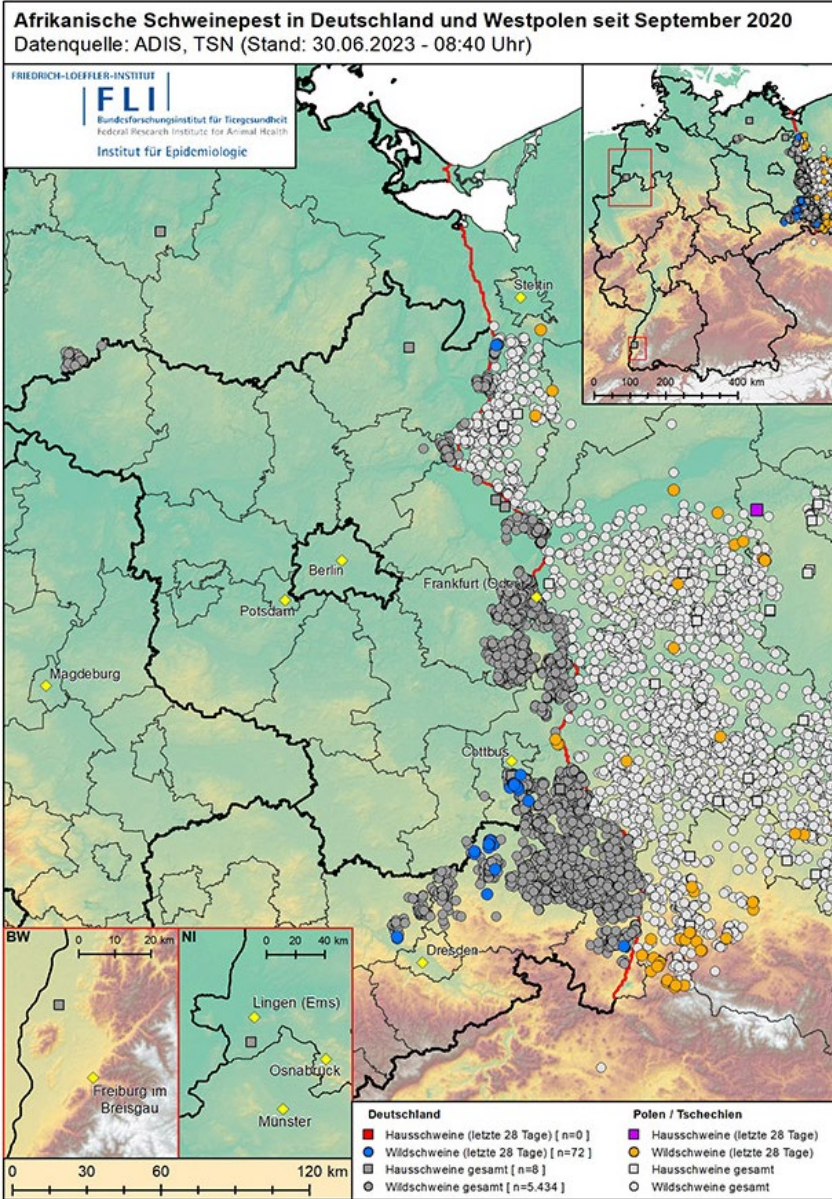

ASP in Deutschland

01.08.2023 - aktive Fälle

ASP aktive Ausbrüche 2023

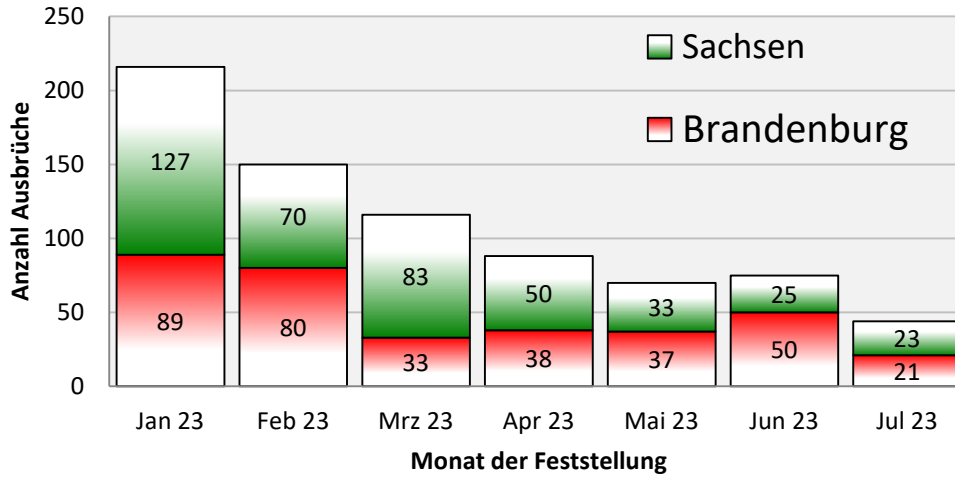

Gesamt 1272 davon SN: 655

ASP aktive Ausbrüche

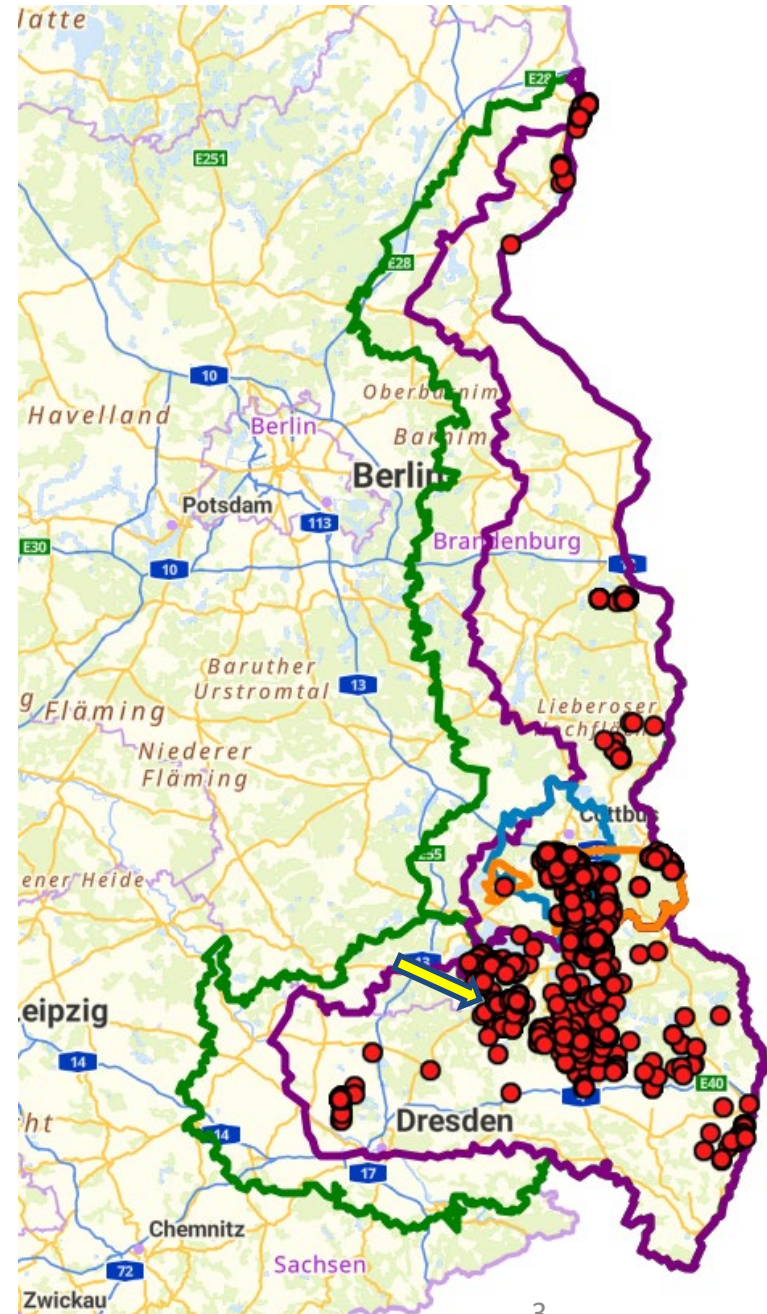
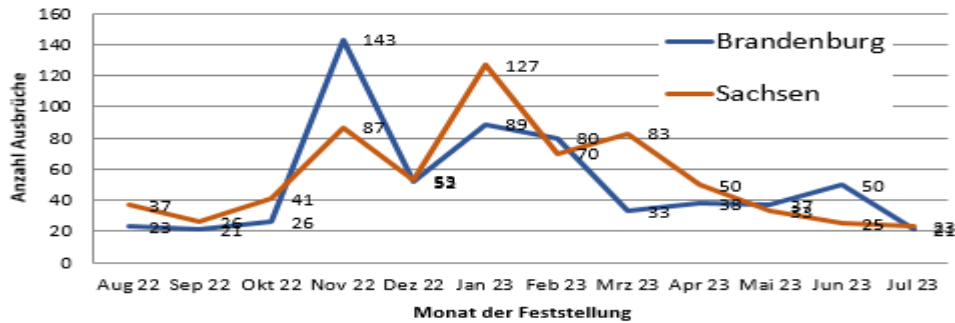

ASP in Sachsen

01.08.2023

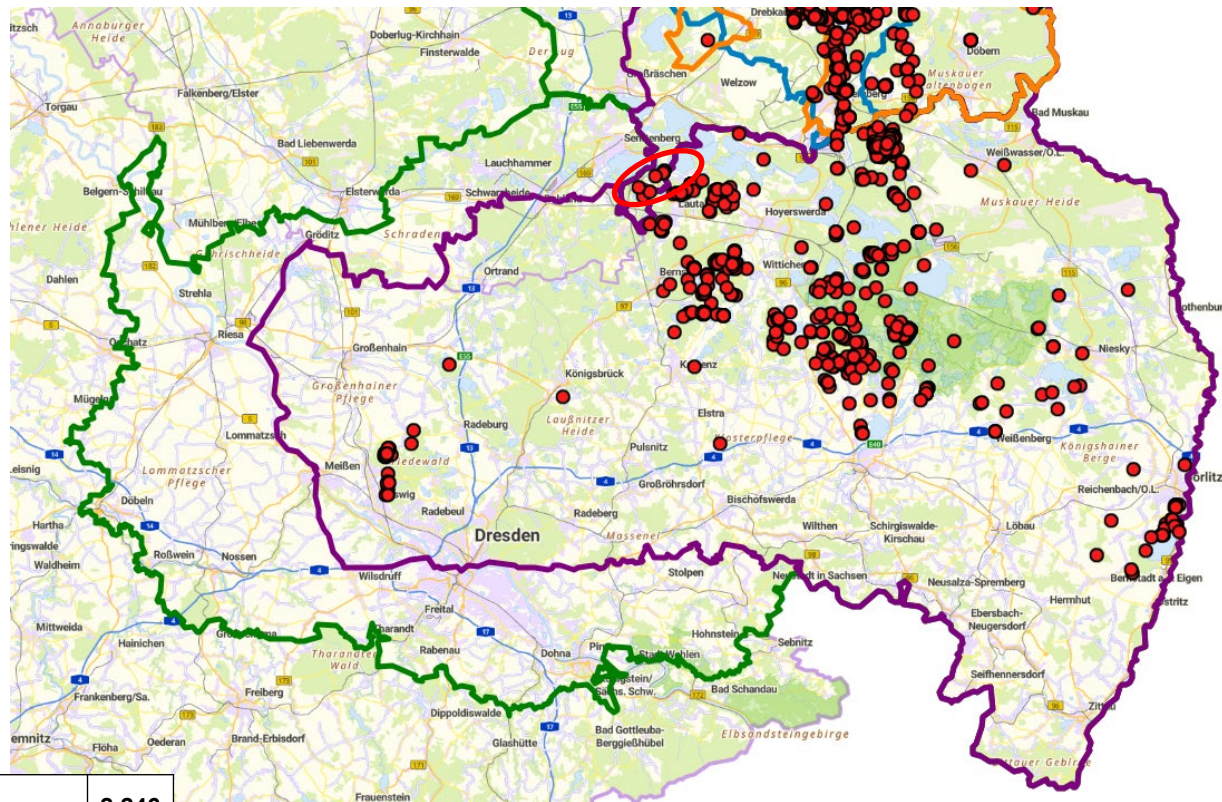
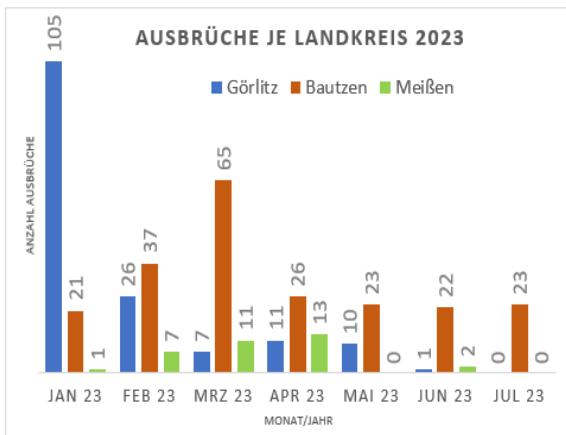

Ausbrüche in Sachsen insgesamt			2.246				
Anzahl neuer Ausbrüche seit 18.07.			9		9x LK Bautzen		
im Detail:	Anzahl Gesamt	davon neu seit 1.	ASP-positiv [FLI]	davon neu seit 18.07.	ASP-Verdacht [LUA/Kiel]	offen	negativ/n.a.
Indexfall	1	-	1	-	-	-	-
Fallwild	2.770	29	1.718	6	5	0	1047
Unfallwild	644	10	8	0	0	10	636
Entnahmen/Jagd (LTBZ)	12.272	363	519	3	5	14	11.748
Σ (nur LTBZ)	15.285	402	2.246	9	10	24	13.431

Anzahl aktiver ASP-Fälle in den Kreisen

im Detail:	Anzahl aktiv	davon geändert zu 18.07.	ASP-Verdacht
LK Görlitz	214	-1.227	0
LK Bautzen	403	-271	10
LK Meißen	38	-70	0
Σ	655	-1.568	10

ASP - Gesamtüberblick **FLI-positiv** - Feststellungen DE, PL und CZ

- Ausbrüche DE 11/22-06/23**
- DE 2022.11
 - DE 2022.12
 - DE 2023.01
 - DE 2023.02
 - DE 2023.03
 - DE 2023.04
 - DE 2023.05
 - DE 2023.06

- Ausbrüche PL 11/22-06/23**
- PL 2022.11
 - PL 2022.12
 - PL 2023.01
 - PL 2023.02
 - PL 2023.03
 - PL 2023.04
 - PL 2023.05
 - PL 2023.06

- Ausbrüche CZ 11/22-06/23**
- CZ 2022.12
 - CZ 2023.01
 - CZ 2023.02
 - CZ 2023.03
 - CZ 2023.04
 - CZ 2023.05
 - CZ 2023.06

- Festzaun
- Festzaun im Bau
- Zaun Brandenburg
- Elektrozaun
- Autobahn SN
- Kerngebiet
- Sperrzone I
- Sperrzone II
- Sperrzone III
- DBU Flächen
- Großschutzgebiete
- Landeswald SBS
- Kreise SN
- Kreise BB
- Kreise PL
- Kreise CZ

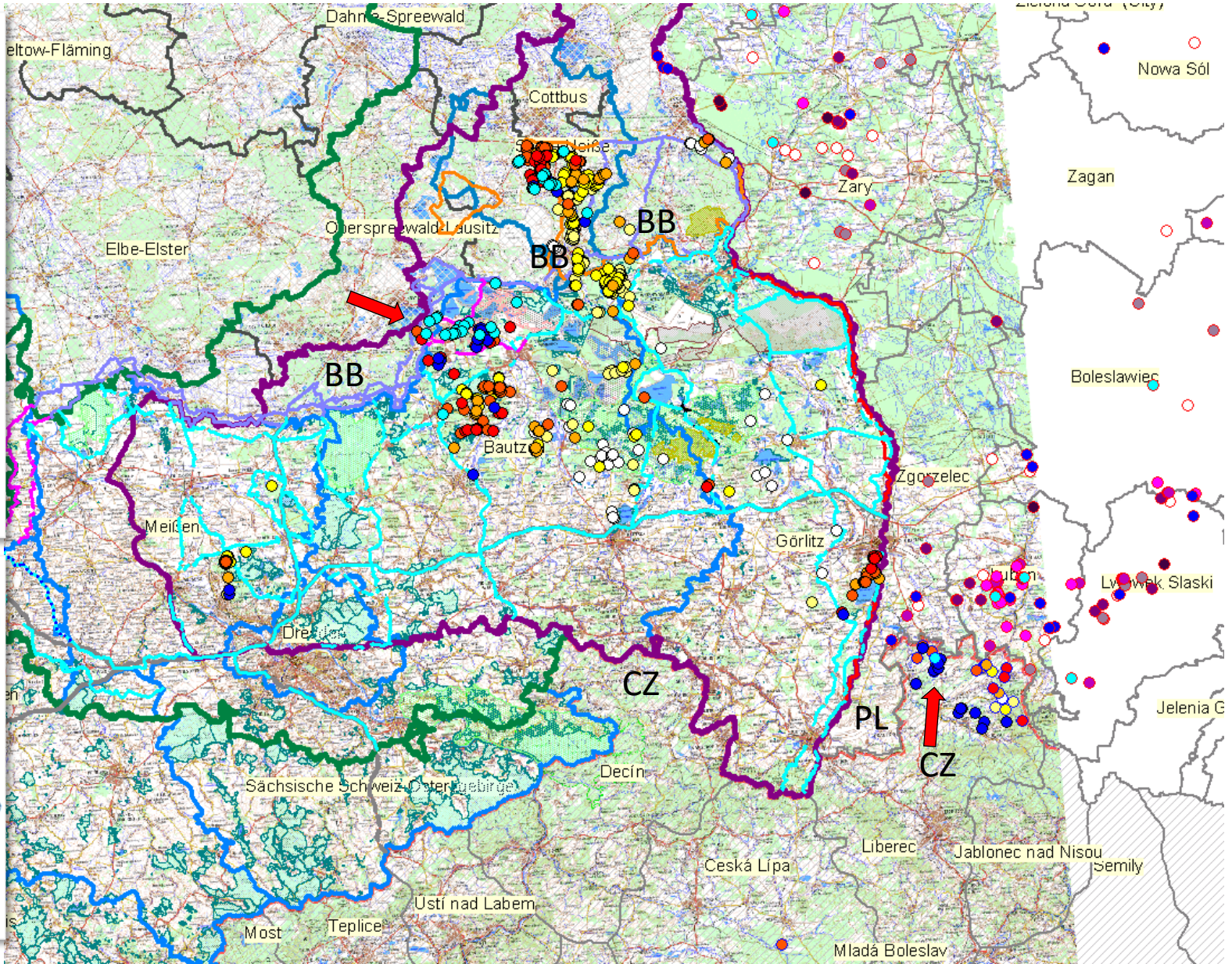

ASP – Fallwildsuche Juli 2023

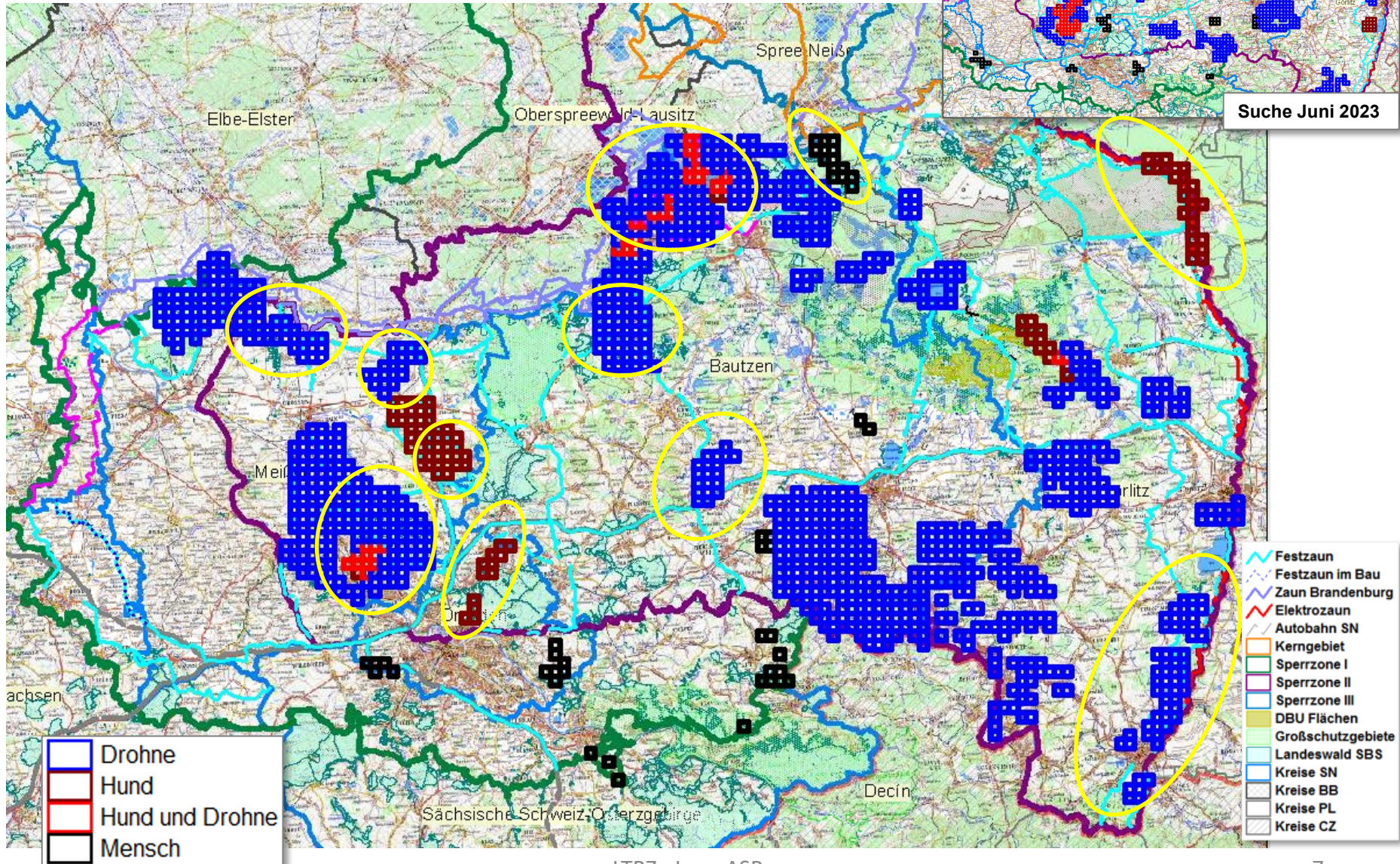

ASP - Monitoring CSF/ASF-Datenbank 01.01. bis 25.07.2023

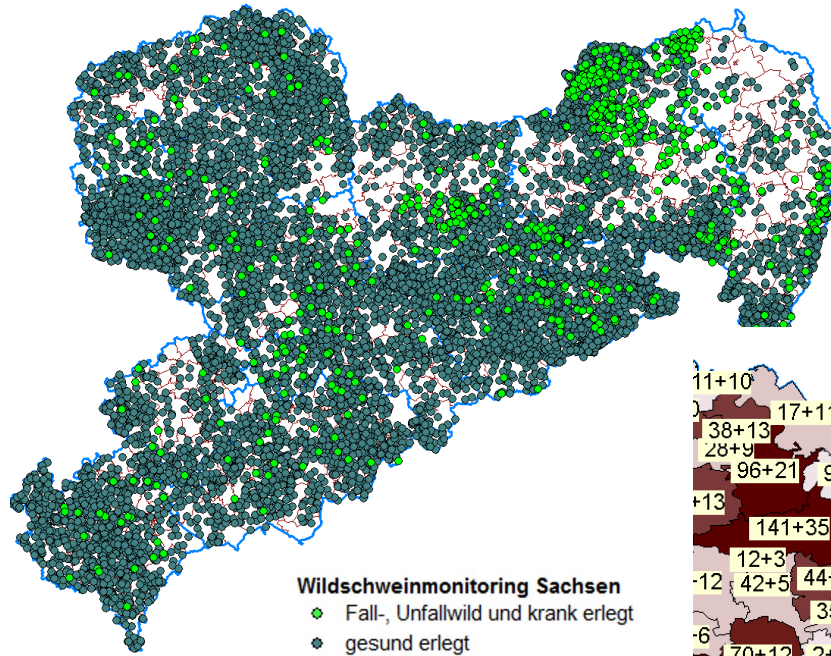

Anzahl Untersuchungen 2023

Monat	BZ	GR	MEI	DD	SOE	MSN	TDO
Jan 23	293	240	128	29	269	366	225
Feb 23	217	55	89	42	123	137	136
Mrz 23	224	105	144	56	229	279	204
Apr 23	176	104	95	36	249	156	181
Mai 23	245	94	38	24	253	141	128
Jun 23	259	82	57	35	192	105	130
Jul 23	149	69	65	16	190	119	154
Summe	1.563	749	616	238	1.505	1.303	1.158

Monitoringproben SN ASF - Gemeinden
Anzahl 1. Halbjahr 2023 + Juni und Juli 2023

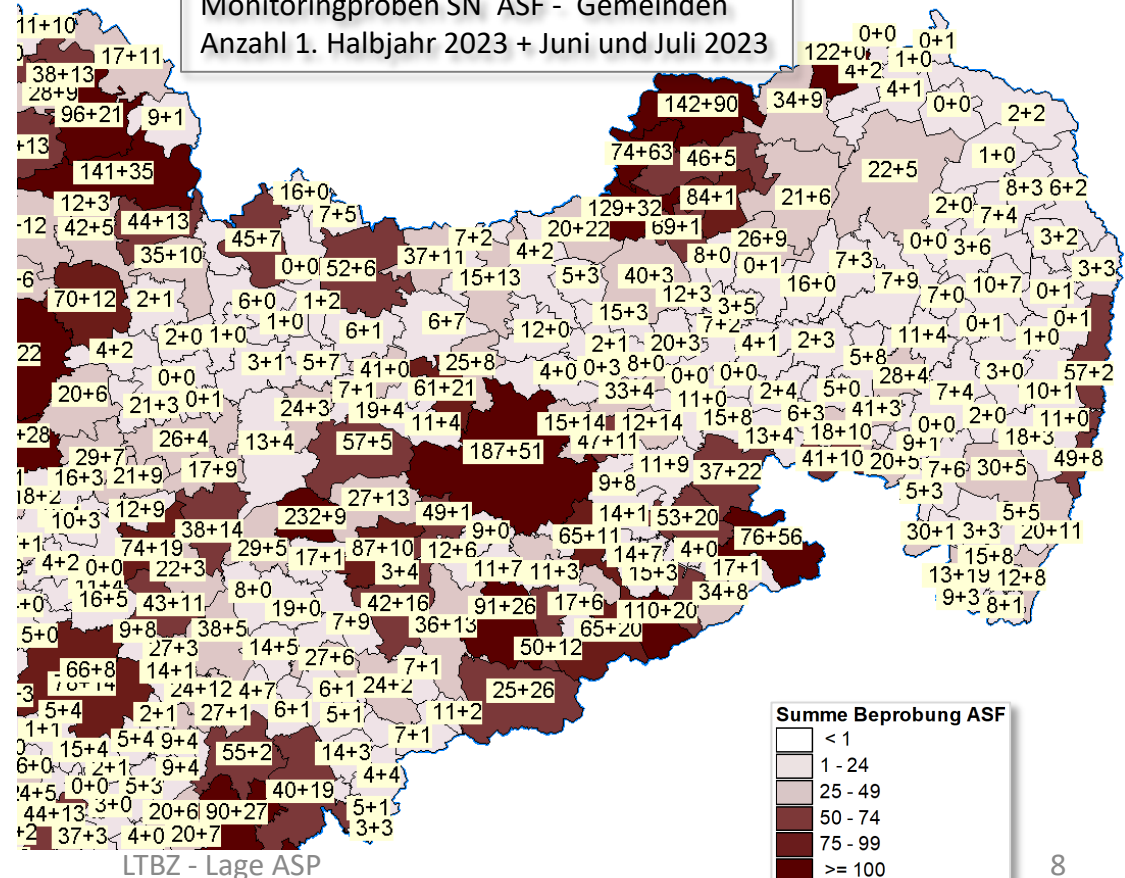

Anzahl 2023	
Jan 23	2.464
Feb 23	1.314
Mrz 23	1.884
Apr 23	1.596
Mai 23	1.440
Jun 23	1.318
Jul 23	1.170
Summe	11.186